

# **TRABAJO SOCIAL FORENSE**



**MG./LIC. OSVALDO AGUSTÍN MARCÓN**

**DIPLOMATURA EN PERICIAS JUDICIALES.**

**CENTRO DE CAPACITACIÓN JUDICIAL DEL PODER  
JUDICIAL DE LA PROVINCIA DE SANTA FE.**

**Santa Fe, 29 de agosto de 2013.-**

## PRECISIONES BÁSICAS:

### DEFINICIÓN DE BASE:

- “Opinión fundada de una persona especializada... en ramas del conocimiento que el juez no está obligado a dominar” (Witthaus, 2003)
- LAS DOS LÓGICAS POSIBLES:
  - Intervención Diagnóstica
    - Pericial propiamente dicha: asociada a la idea de “*prueba*”.
    - Pericial-diagnóstica (en sentido amplio).
  - Intervención Propiamente Dicha
    - Ejecución de Medidas (“*Seguimiento*”).

# ¿QUÉ VEN?



# ¿Y AHORA?

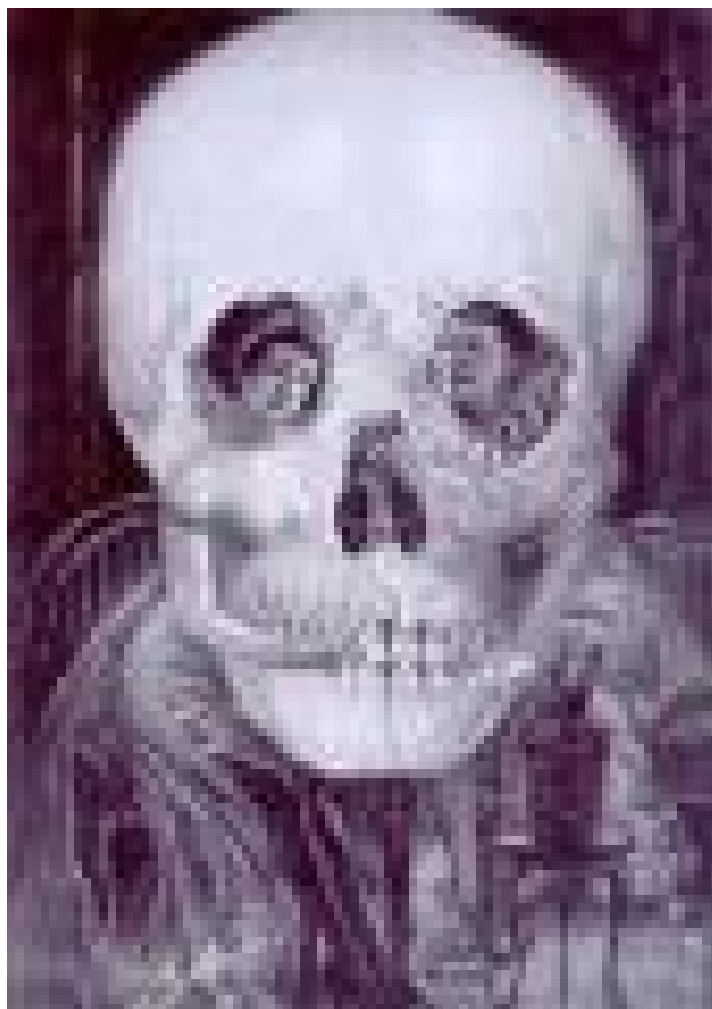

# ¿Y AQUÍ?



¿Podrían *describir* unívocamente esta experiencia?

1. ¿Podrían *explicar* unívocamente esta experiencia?
2. ¿Podrían *escribir* unívocamente esta experiencia?

- He allí problemas centrales para la intervención.

# ***LA REALIDAD PERITADA:***

**“NO EXISTE LA MIRADA DESDE NINGÚN LUGAR”  
(NAGEL, 1986)**

**ADEMÁS:**

***LA OBJETIVIDAD NO EXISTE***

**¿POR QUÉ ATENDER  
ESTAS CUESTIONES?**



# BAGAJE TÉCNICO-INSTRUMENTAL:

- **Entrevistas: domiciliarias, focalizadas, etc.**
- **Observación**
- **Genograma**
- **Triangulación fuentes de información**
- **Lectura corporal**
- **Análisis Documental**
- **Etc.**



## **EJEMPLO:**

# **ANÁLISIS DOCUMENTAL SOBRE EL EXPEDIENTE / ASPECTOS TEXTUALES**

- **Carátula;**
- **Número de expediente, folio y año (y/o CUIJ);**
- **Juzgado o Tribunal;**
- **Fecha de iniciación;**
- **Fecha del hecho (si correspondiere);**
- **Jueces actuantes;**
- **Composición familiar;**
- **Edades;**
- **Documentos y todo lo no “re-preguntable”;**
- **Corroboración de plazos disponibles;**
- **Plazo para la devolución del expediente;**
- **Etc.**

# ASPECTOS NO TEXTUALES:

- **La discusión y las discusiones;**
- **Historia de las mismas;**
- **Historias de vida;**
- **Tiempos;**
- **Congruencias e incongruencias;**
- **Constelación familiar;**
- **Cotidianidad;**
- **Supuestos emergentes;**
- **Historia sociocomunitaria;**
- **Ciclos familiares;**
- **Otros signos presentes hacia un:**

**LUEGO:**

# INFORME PROPIAMENTE DICHO:

## ○ ASPECTO FORMAL:

- **Encabezamiento formal-judicial;**
- **Identificación autos;**
- **Identificación Órgano Judicial;**
- **Identificación Magistrado/s;**
- **Identificación demanda de intervención profesional;**
- **Identificación objetivo del informe;**
- **Precisiones acerca de lo actuado;**
- **Técnicas aplicadas;**
- **Etc.**

# INFORME PROPIAMENTE DICHO:

## ○ ASPECTO SUBSTANCIAL

### ● MOMENTO DESCRIPTIVO:

- Dimensión descriptiva
- Visión dinámica de la situación familiar
- No inventario de aspectos
- Incluyendo constelación familiar
- Precisiones sobre filiación, documentos, etc.
- Capitales (culturales, sociales, económicos)
- Articulaciones (laborales, escolares, comunitarias)
- Uso del tiempo libre
- Otros aspectos de la cotidianeidad
- Etc.

# INFORME PROPIAMENTE DICHO:

## ASPECTO SUBSTANCIAL MOMENTO INTERPRETATIVO:

- **Momento de explicitación de los motivos de la situación**
- **Interacción de los elementos descriptos**
- **Relación con los motivos de la intervención**
- **Trascendencia de lo descripto**
- **Promoviendo aparición categorías centrales detectadas**
- **Fundamentado teóricamente pues puede resultar factor de impugnación.**
- **Manteniendo coherencia en función de las categorías teóricas utilizadas.**
  
- **Ejemplo: Si pienso la violencia intrafamiliar desde la anacrónica idea sadomasoquista, mi producción tendrá una dirección, pero si analizo la situación desde la *perspectiva de género*, el rumbo será radicalmente diferente.**

# INFORME PROPIAMENTE DICHO:

- **ASPECTO SUBSTANCIAL**

- **MOMENTO CONCLUSIVO:**

- **Estrechamente relacionado con el motivo de intervención**
- **Más aún si existen *puntos* a periciar**
- **Incluyendo sugerencia y pronóstico, si fuera posible y pertinente.**



# ESPECIFICIDAD DE LA INTERVENCIÓN SEGÚN EL OBJETO: COMPARATIVA ADOPCIÓN-ROBO

<b>CARACTERIZACIÓN DE LAS FUNCIONES PARENTALES</b>	<b>CONEXIÓN CON LA SITUACIÓN PENAL</b>
<b>SUPUESTOS DOMINANTES RESPECTO DEL HIJO</b>	<b>PRIORIDAD DE LA LIBERTAD AMBULATORIA</b>
<b>RASGOS COMUNICATIVOS DEL/LOS ADOPTANTES</b>	<b>ATENCIÓN AL MANEJO DE LA AGRESIVIDAD</b>
<b>ASPECTOS SOCIO-ECONÓMICOS</b>	<b>HISTORIAL DISTINTAS INTERVENCIONES</b>
<b>HISTORIAL DE LA DECISIÓN DE ADOPTAR</b>	<b>SITUACIÓN FAMILIAR Y/O COMUNITARIA</b>
<b>ASPECTOS INHERENTES A LA FAMILIA AMPLIADA</b>	<b>VÍNCULO CON CONSUMO DROGAS</b>
<b>ETC.</b>	<b>ETC.</b>

## **DEL INFORME PROFESIONAL SE ESPERA:**

**Que promueva el ingreso al escenario judicial de la historia y actualidad problematizada de los sujetos situados, dejando atrás la dura crítica que Jacques Donzelot formulara en su ya clásico libro *“La Policía de las Familias”*, cuando escribiera:**

***“El informe social se parece más a un proceso-verbal de investigación de gendarmería que a esa sutil puesta en escena de la historia y de los problemas de una familia que puede elaborar una asistente social moderna”***  
***(Donzelot, J., 1990:119)***

# BIBLIOGRAFÍA SUGERIDA (1/2)

- Alday, María Angélica y ots. (2001). *“El Trabajo Social en el Servicio de Justicia: aportes desde y para la intervención”*. Buenos Aires, Espacio Editorial.
- Cáceres, Leticia y ots. (2000). *“La entrevista en Trabajo Social”*. Buenos Aires, Espacio Editorial.
- Carballeda, Alfredo y ot. (2010). *“El Trabajo Social y las Pericias Judiciales”* (Cursos I y II). Buenos Aires, Margen. Disponible en: [www.margen.org](http://www.margen.org)
- Dell’Aglío, Marta (2004). *“La práctica del Perito Trabajador Social”*. Buenos Aires, Espacio Editorial.
- Donzelot, Jacques (1990). *“La policía de las familias”*. Valencia, Pre-textos.
- Mc Goldrick, Mónica y ot. (1987). *“Genogramas en la evaluación familiar”*. Buenos Aires, Gedisa.
- Giribuela, Walter y ots. (2010). *“El informe social como género discursivo: escritura e intervención profesional”*. Buenos Aires, Espacio Editorial.
- Marcón, Osvaldo Agustín (2010). *“Lo escritural en Trabajo Social: metáfora de una escisión”*. Publicado en Revista *“Escenarios”*, n° 15. Universidad Nacional de La Plata, Facultad de Trabajo Social.
- Marcón, Osvaldo Agustín (2005). *“Entrevista y Derechos Humanos”*. Santa Fe, Diario “El Litoral”, edición del 23/09/05.

## BIBLIOGRAFÍA SUGERIDA (2/2)

- Martinelli, M. y ot. (2001). *“El Diagnóstico Social. Proceso de conocimiento e intervención profesional”*. Buenos Aires, Espacio Editorial.
- Nagel, T. (1986). *“The view from nowhere”*. Oxford, Clarendon Press.
- Nicolini, Graciela. *“Judicialización de la vida familiar: lectura desde el Trabajo Social”*. **Buenos Aires, Espacio Editorial.**
- Ponce de León, A. y Ot. (2012) *“Trabajo Social Forense. Balances y perspectivas”*. Buenos Aires, Espacio Editorial.
- Robles, Claudio (2004). *“La intervención pericial en Trabajo Social”*. Buenos Aires, Espacio Editorial.
- Rossell, Teresa (1998). *“La entrevista en el Trabajo Social”*. Barcelona, Euge.
- Ruiz, Pilar (2003). *“El Trabajador Social como Perito Judicial”*. Zaragoza, Certeza Editorial.
- Sen, A. (1995). *“Positional objectivity”*. En: Sen, A. *“Nueva economía del bienestar. Escritos Seleccionados”*. España, Universitat de València.
- Witthaus, R. (1991). *“Prueba pericial”*. Buenos Aires, Editorial UBA.